

T.C
BARTIN İL ÖZEL İDARESİ
Plan Proje İnşaat ve Yatırım Müdürlüğü

TEKLİF MEKTUBU

TARİH 3.12.2018

SAYI

TEKLİF SAHİBİNİN	
Adı Soyadı/Ticaret Unvanı Tebligat Adresi Bağlı Olduğu Vergi Dairesi Vergi Numarası T.C.Kimlik Numarası Telefon No Faks No E-Mail	

Özel İdare Lojman Onarımı İşİ İle İlgili, cinsi, miktarı ve özellikleri yazılı mal ve alım/hizmet alım/yapım işİ 4734 sayılı kamu ihale kanununun ilgili 22/d maddeleri gereğİ söz konusu işİ KDV hariç Kaç TL.den verebileceğİnizi /yapabileceğİnizi 05.12.2018 tarihi saat ..11.00..... e kadar İ ÖZel İdaresi Plan Proje İnşaat ve Yatırım Müdürlüğüne Kapalı zarfla birlikte teslim edilmesi rica olunur.

Yılmaz HIZOGLU
Plan Proje İnşaat ve Yatırım Müdürü

S.NO	CİNSİ	MIKTARI	Birim Fiyatı	Tutarı
1	Özel İdare Lojman Onarımı İşİ	1		

Teklif konusu işin tamamını KDV.hariç.....TL'na

**TEKLİF VERMEYE YETKİLİ
KİŞİ/FİRMA
ADI SOYADI-KAŞE-İMZA**

TEYİT EDENİN	
Adı Soyadı = Unvanı = İmzası = TARİH =	Teyidi yapılan Mal Alımı / Hizmet Alımı / yapım işinin teyit tarihinden itibaren (.....) günü içerisinde teslimi yapılacaktır.

İrtibat telefonu : 0 378 228 50 22-23

İhale Makamı

İŞ GRUPLARININ MALİYETTEKİ ORANLARI (Yüzdeler toplam yaklaşık maliyete göre)

Sayfa 1/1

İşin Adı : Özel İdare Lojman onarımı 3. kat

No	İş Grubunun Adı	Tutarı	Yüzdesi (%)
Ana Grup			100,0000
1	İnşaat İmalatları		100,0000
2	Mekanik Tesisat		0,0000
3	Elektrik Tesisatı		0,0000
GENEL TOPLAM			100,00--

DÜZENLEYENLER

ONAY

.....
Adı Soyadı
İmzası

Eki: İş kısımlarına ait yaklaşık maliyet hesap cetvelleri

GİZLİ

İhale Makamı

İŞ KALEMLERİ PURSANTAJLARI (YÜZDELERİ)

(Yüzdeler toplam yaklaşık maliyete göre dir)

İşin Adı : Özel İdare Lojman onarımı 3. kat

İş Grubu: Ana Grup>İnşaat İmalatları

Sayfa 1 / 1

Sayfa: 1

S. No	Poz No	İmalatın Cinsi	Birim	Miktarı	Pursantaj (%)
1	18.198/17/2018	Ahşap parke ve ahşap döşeme kaplaması sökülmesi, çıkan malzemelerin istifi, inşaat yerindeki yükleme, yatay ve düşey taşıma, her türlü işçilik, araç ve gereç giderleri, yüklenici genel giderleri ve kârı dâhil, ahşap parke ve ahşap döşeme kaplaması sökülme	m ²		
2	27.528/2	Kaba sıva vb. yüzeyler üzerine 5 mm kalınlığında saten alçı kaplama yapılması	m ²		
3	780-102	Gömme komütatör anahtar (TS 4915 EN 60669-1), AYRI YAPILAN TESİSAT KISIMLARI	Adet		
4	analiz yık-sök 4	Her türlü ahşap, kapı kasası, kapı kanadı pencere ve camekan sökülmesi	m ²		
5	A03	Gömme makaralı iç kapı kilidinin yerine takılması (Geniş ve dar tip)	Adet		
6	A08	Kapı kolu ve aynalarının yerine takılması (Kromajlı)	Adet		
7	A10	Menteşenin yerine takılması	Adet		
8	Y.21.280/02	Laminat parke döşeme kaplaması yapılması (AC3 Sınıf 23-31) (süpürgelik dahil)	m ²		
9	Y.22.001/01	Ahşaptan masif tablalı iç kapı kasa ve pervazı yapılması yerine konulması	m ²		
10	Y.22.009/03	Laminat kaplamalı, iki yüzü odun lifinden yapılmış levhalarla (mdf) presli, kraft dolgulu iç kapı kanadı yapılması, yerine takılması	m ²		
11	Y.28.645/C02	PVC ve alüminyum doğramaya profil ile 4+4 mm kalınlıkta 12 mm ara boşluklu çift camlı pencere ünitesi takılması	m ²		

Toplam: 0,0000

İhale Makamı

TEKNİK ŞARTNAME (İş Kalemleri)

İşin Adı : Özel İdare Lojman onarımı 3. kat

İş Grubu: Ana Grup>İnşaat İmalatları

Sayfa 1 / 2

S. No	Poz No	İmalatın Cinsi	Birim	Miktarı	Persantaj (%)
1	18.198/17/2018	Ahşap parke ve ahşap döşeme kaplaması sökülmesi, çıkan malzemelerin istifi, inşaat yerindeki yükleme, yatay ve düşey taşıma, her türlü işçilik, araç ve gereç giderleri, yüklenici genel giderleri ve kârı dâhil, ahşap parke ve ahşap döşeme kaplaması sökülme	m ²		
2	27.528/2	Kaba siva vb. yüzeyler üzerine 5 mm kalınlığında saten alçı kaplama yapılması	m ²		
Teknik Tarifi: Kaplanacak yüzeylerin; temizlendikten sonra hazırlanan saten alçı harcının (Poz no: 10.061/2) çelik mala ile düzgün ve pürüzsüz bir yüzey elde edilinceye kadar çekilmesi, gerektiğinde zımparalanması, tozlardan temizlenmesi için her türlü malzeme ve zayıtı, işyerinde yükleme, yatay ve düşey taşıma, boşaltma, işçilik, müteahhit genel giderleri ve kârı dâhil, 1 m ² fiyatı. ÖLÇÜ: 1) Projedeki ölçülere göre, sıvanan bütün yüzler (boşluk yanları dâhil) hesaplanır. 2) Doğrama pervazları ve varsa ahşap süpürgelik altında kalan siva yüzeyleri hesaba katılır. 3) Bütün boşluklar ve diğer cins kaplama yüzeyleri düşülür.					
3	780-102	Gömme komütatör anahtar (TS 4915 EN 60669-1), AYRI YAPILAN TESİSAT KISIMLARI	Adet		
Teknik Tarifi: TS 4915 EN 60669-1'e uygun, birim fiyat no 780-101 ile aynı, yalnız komütatör -"anahtar.					
4	analiz yık-sök 4	Her türlü ahşap, kapı kasası, kapı kanadı pencere ve camekan sökülmesi	m ²		
Teknik Tarifi: İdarece sökülmesine karar verilen her türlü ahşaptan yapılmış, kapı kasaları, kapı kanatları, pencerelerin ve camekanların itinalı bir şekilde sökülüp, idarece gösterilen yere istiflenmesi ve idareye teslim edilmesi, inşaat yerindeki yükleme, yatay ve düşey taşıma, boşaltma, araç ve gereç giderleri, yüklenici genel giderleri ve kârı dâhil, 1 m ² fiyatı. ÖLÇÜ : Sökülen imalata ait olduğu imalat poz numarasında belirtilen ölçü şekli aynen uygulanır.					
5	A03	Gömme makaralı iç kapı kilidinin yerine takılması (Geniş ve dar tip)	Adet		
Teknik Tarifi: DOĞRAMA MADENİ AKSAMLARI Kapı Doğramaları Madeni Aksam Birim Fiyatı (Ahşap, Metal, Plastik)					
6	A08	Kapı kolu ve aynalarının yerine takılması (Kromajlı)	Adet		
Teknik Tarifi: DOĞRAMA MADENİ AKSAMLARI Kapı Doğramaları Madeni Aksam Birim Fiyatı (Ahşap, Metal, Plastik)					
7	A10	Menteşenin yerine takılması	Adet		
Teknik Tarifi: DOĞRAMA MADENİ AKSAMLARI Kapı Doğramaları Madeni Aksam Birim Fiyatı (Ahşap, Metal, Plastik)					
8	Y.21.280/02	Laminat parke döşeme kaplaması yapılması (AC3 Sınıf 23-31) (süpürgelik dahil)	m ²		
Teknik Tarifi: Onaylanmış detay projesine uygun, laminat yer kaplaması döşenmeye uygun hale getirilmiş yüzey üzerine, 2 mm kalınlıkta polietilen şiltenin serilmesi ve üzerine kendinden klipsli (geçmeli) AC3 Sınıf 23-31 laminat yer kaplamasının tekniğine uygun şekilde döşenmesi ve süpürgeliklerin duvara monte edilmesi, inşaat yerinde yükleme, yatay düşey taşıma ve boşaltma, her türlü malzeme ve zayıtı, işçilik araç ve gereç giderleri, yüklenici genel giderleri ve kârı dahil 1 m ² fiyatı. ÖLÇÜ: Projedeki ölçülere göre kaplanan bütün alanlar ölçülür. Süpürgelikler için ayrıca ödeme yapılmaz.					
9	Y.22.001/01	Ahşaptan masif tablalı iç kapı kasa ve pervazı yapılması yerine konulması	m ²		
Teknik Tarifi: Projesine göre iç kapılara I. kalite beyaz çamdan (köknar), temizi en az 45 mm kalınlıkta masif kasa ve temizi en az 22 mm kalınlıkta iki taraflı pervazın yapılması, duvara konacak üçer adet takozlara tespit edilmesi, gerektiğinde pervaz ya da kasa kenarına, çita konulması, bu işler için gerekli her türlü malzeme ve zayıtı, araç, gereç, işçilik, işyerindeki, yatay ve düşey taşıma, boşaltma, müteahhit genel giderleri ve kârı dâhil, (boya ve cila hariç) 1 m ² fiyatı. ÖLÇÜ: Projesine göre yapılan kasa ve pervaz alanı hesaplanır. NOT: Çita ölçüye dâhil edilmez.					
10	Y.22.009/03	Laminat kaplamalı, iki yüzü odun lifinden yapılmış levhalarla (mdf) presli, kraft dolgulu iç kapı kanadı yapılması, yerine takılması	m ²		
Teknik Tarifi: Projesine göre; beyaz çam kerestesinden temizi en az 42 mm kalınlıkta olacak şekilde, temizi en az 32 mm kalınlıkta ve seren başlıklarından yapılan çatki arasına 32 mm'lik kraft dolgu ile meydana getirilen iskeletin iki yüzüne 4 mm odun lifi levha (MDF) prese etmek suretiyle iç kapı kanadı yapılması, her iki yüzü laminat kaplanması ve yerine takılması için çivi, vida, tutkal ve benzeri her türlü malzeme ve zayıtı, işçilik, işyerinde yükleme, yatay ve düşey taşıma, boşaltma ve madeni aksamların yerine takılması, kapı kanadının yerine takılıp alıştırılması, müteahhit genel giderleri ve kârı dâhil, (madeni aksam bedeli hariç) 1 m ² fiyatı. ÖLÇÜ: 1) Kapı, kanadının dıştan dışa eni ve boyu çarpılarak alan hesaplanır. Bu ölçüye kapı kasaları dâhil edilmez. 2) Boşluktaki kapı kanatlarının çoğaltılması halinde açılır veya sabit kanatların hepsi kapalı şekilde ölçüye girecektir. (Sabit, kanatlar telaro kasa şeklinde biterse bunlarda kanat ölçüsüne sokulur, ayrıca kasa bedeli ödenmez.) NOT: 1) Genel olarak kapı doğramalarında kullanılacak madeni aksam, idarenin beğenmesi şartı ile her cins kilit ve kilit kolları, aynaları, sürgü, stop lastikli tampon, menteşe ve yaylı menteşeden ibarettir. 2) Madeni aksamın yerlerine takılması işçiliği doğrama fiyatlarına dâhildir.					
11	Y.28.645/C02	PVC ve alüminyum doğramaya profil ile 4+4 mm kalınlıkta 12 mm ara boşluklu çift camlı pencere ünitesi takılması	m ²		
Teknik Tarifi: 4+4 mm kalınlıkta, 12 mm ara boşluklu çift camlı pencere ünitesinin takılacağı yerin ölçüsüne göre hazırlanması, cam					

İhale Makamı

TEKNİK ŞARTNAME (İş Kalemleri)

İşin Adı : Özel İdare Lojman onarımı 3. kat

İş Grubu: Ana Grup>İnşaat İmalatları

Sayfa 2 / 2

S. No	Poz No	İmalatın Cinsi	Birim	Miktarı	Persantaj (%)
		yuvasına takozların konulması ve camın yuvaya yerleştirilmesi, profil ve fitilinin yerine oturtulması, camlama takozları ile ünitenin dengelenmesi, profillerin birleşim yerlerine puntalama şeklinde nötral (asitsiz) silikon çekilmesi, inşaat yerinde yükleme, yatay düşey taşıma ve boşaltma, her türlü malzeme ve zaiyatı, işçilik araç ve gereç giderleri, yüklenici genel giderleri ve karı dahil 1 m ² fiyatı: ÖLÇÜ: Projedeki ölçülere göre cam takılan alanlar hesaplanır. NOT: Profil ve fitil bedeli kendi doğrama pozundan ödenir			

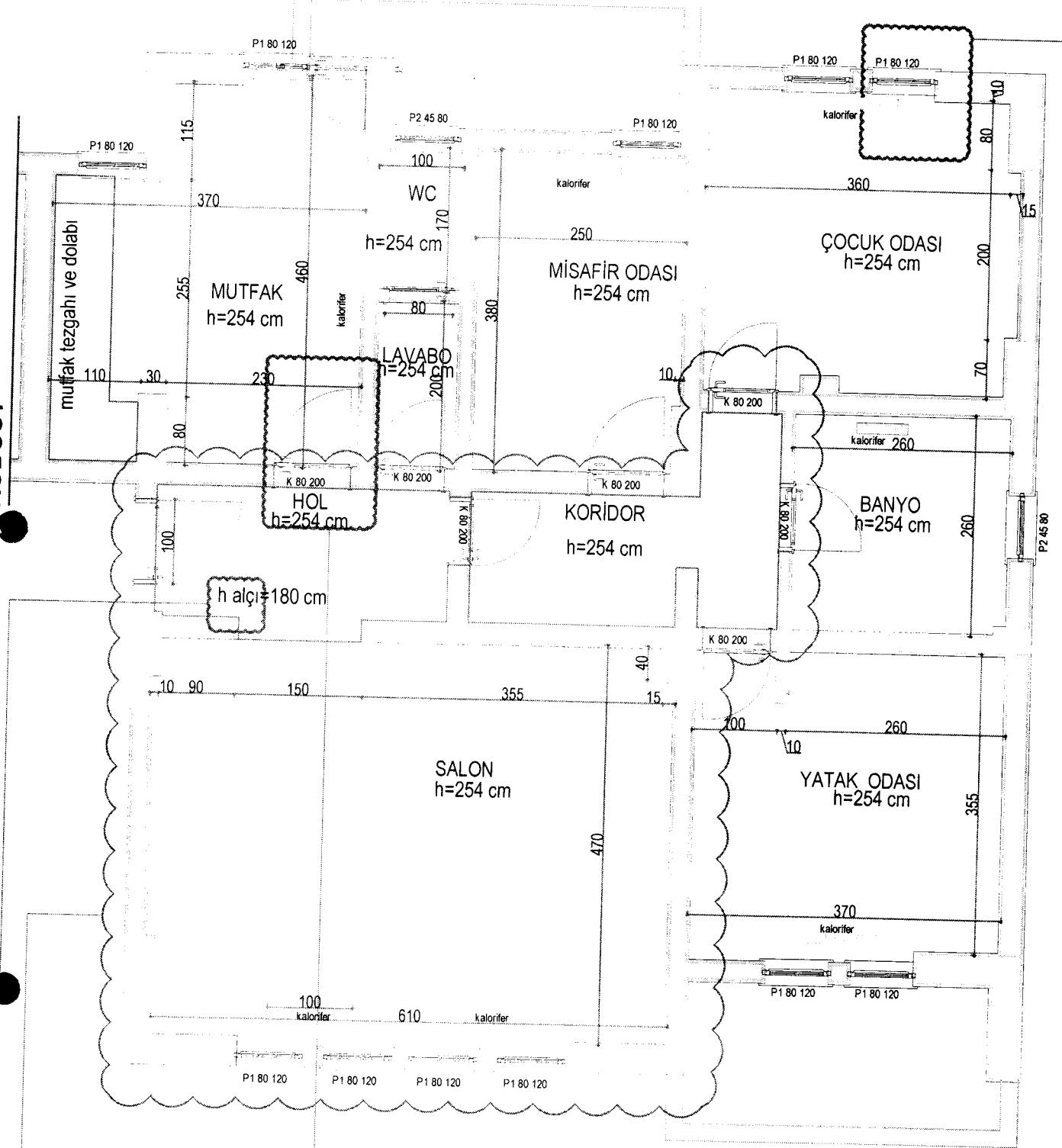

analiz yık-sök 4	Projede işaretli kapı sökülecektir.
Y.22.001/01	sökülen kapı yerine pozuna uygun yeni kapı aksamlarıyla birlikte monte
Y.22.009/03	edilecektir. İşaretli kapı yerinde ölçü alınarak idarenin istediği renk ve
A03	modelde montajı yapılacaktır.
A08	
A10	
Y.21.280/02	Projede işaretlenmiş olan salon, hol ve koridor laminat
18.198/17/2018	kaplanacaktır. Laminat döşenecek mekanların birbiri ile kotları
	eşitlenecektir. Salon hol ve koridor zemin kotlarını eşitlemek için gerekli
	yerlerde mevcutta bulunan zemin kaplama sökümü yapılacaktır.
	Laminat kaplamanın renk ve modeli idare tarafından seçilecektir.
Y.28.645/C02	Projede işaretli pencere camı değişecektir.
27.528/2	Projede işaretli olan salon giriş açıklığı çevresine uygulanan
	kartonpiyerin bir kenarındaki dikey uygulama düşmüştür. Yerine
	geçmişte yapılan kartonpiyerin aynısı alçı ile oluşturulacaktır.
780-102	Binadaki anahtarlar değiştirilecektir.