

T.C
BARTIN İL ÖZEL İDARESİ
Plan Proje İnşaat ve Yatırım Müdürlüğü

TEKLİF MEKTUBU

TARİH 6.09.2019
SAYI

TEKLİF SAHİBİNİN	
Adı Soyadı/Ticaret Unvanı
Tebliğat Adresi
Bağlı Olduğu Vergi Dairesi
Vergi Numarası
T.C.Kimlik Numarası
Telefon No
Faks No
E-Mail

Cumhuriyet Lisesi Onarım İşi ile ilgili, cinsi, miktarı ve özellikleri yazılı mal ve alım/hizmet alım/yapım işi 4734 sayılı kamu ihale kanununun ilgili 22/d maddeleri gereği söz konusu işi KDV hariç Kaç TL.den verebileceğinizi /yapabileceğinizi 09.09.2019 tarihi saat ..16:00..... e kadar İl Özel İdaresi Plan Proje İnşaat ve Yatırım Müdürlüğüne Kapalı zarfla birlikte teslim edilmesi rica olunur.

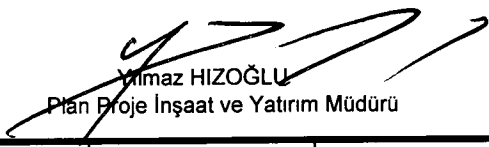
Yılmaz HIZOĞLU
Plan Proje İnşaat ve Yatırım Müdürü

S.NO	CİNSİ	MİKTARI	Birim Fiyatı	Tutarı
1	Cumhuriyet Lisesi Onarım İşi			
a				
b				
c				
d				
e				
f				
g				
h				

Teklif konusu işin tamamını KDV.hariç.....TL.'na

**TEKLİF VERMEYE YETKİLİ
KİŞİ/FİRMA
ADI SOYADI-KAŞE-İMZA**

TEYİT EDENİN	
Adı Soyadı =	Teyidi yapılan Mal Alımı / Hizmet Alımı / yapım işinin teyit tarihinden itibaren (.....) günü içerisinde teslimi yapılacaktır.
Ünvanı =	
İmzası =	
TARİH =	

İrtibat telefonu : 0 378 228 50 22-23

İhale Makamı İŞ KALEMLERİ

İşin Adı: CUMHURİYET LİSESİ

İş Grubu: Ana Grup>İnşaat İmalatları

Sayfa 1 / 1

S. No	Poz No	İmalatın Cinsi	Birim	
1	A01	Gömme iç kapı kilidinin yerine takılması (Geniş Tip)	Adet	
2	A08	Kapı kolu ve aynalarının yerine takılması (Kromajlı)	Adet	
3	A10	Menteşenin yerine takılması	Adet	
4	B01	İspanyolet takımının yerine takılması (Kol, demir ve teferruatlı)	Adet	
5	B02	Vasistas takımının yerine takılması (Basit Makas)	Adet	
6	B16	Menteşenin yerine takılması	Adet	
7	Y.23.241	Plastik doğrama imalatı yapılması ve yerine konulması (Sert PVC doğrama profillerinden her çeşit kapı, pencere, kaplama ve benzeri imalat) Not: Tüm ana profiller ile ilave profiller, pencere kapalı iken görülmeyen ve dikkat çekmeyen bir yerde, en az 1 m a	kg	
8	Y.23.244/E	Elektrostatik toz boyalı ısı yalıtımsız alüminyum doğrama imalatı yapılması ve yerine konulması	kg	
9	Y.28.645/C02	PVC ve alüminyum doğramaya profil ile 4+4 mm kalınlıkta 12 mm ara boşluklu çift camlı pencere ünitesi takılması	m ²	

**İhale
Makamı
İŞ KALEMLERİ**

İşin Adı: CUMHURİYET LİSESİ

İş Grubu: Ana Grup>Mekanik Tesisat

Sayfa 1 / 1

S. No	Poz No	İmalatın Cinsi	Birim	
1	165-708	Panel radyatör, (Tip 22) 600	m	
2	165-708/DMntj	Demontaj, Panel radyatör, (Tip 22) 600	m	
3	201-106	Dikişli siyah boru 1"	m	
4	241-816	Boru Dış Çapı (1) 33 Ø mm, Taş Yünü Et Kalınlığı: 30 mm, Taş yünü Esaslı Alüminyum Folyo Kaplı Prefabrik Boru Yalıtımı (TS EN 14303)	m	

İhale Makamı

TEKNİK ŞARTNAME (İş Kalemleri)

İşin Adı: CUMHURİYET LİSESİ

İş Grubu: Ana Grup>İnşaat İmalatları

Sayfa 1 / 2

S. No	Poz No	İmalatın Cinsi	Birim	Miktarı	Pursantaj (%)
1	A01	Gömme iç kapı kilidinin yerine takılması (Geniş Tip)	Adet		
		Teknik Tarifi: DOĞRAMA MADENİ AKSAMLARI Kapı Doğramaları Madeni Aksam Birim Fiyatı (Ahşap, Metal, Plastik) 6 ADET WC KAPISI YENİLENECEK KAPI AKSAMLARI POZUNAUYGUN TAKILACAK			
2	A08	Kapı kolu ve aynalarının yerine takılması (Kromajlı)	Adet		
		Teknik Tarifi: DOĞRAMA MADENİ AKSAMLARI Kapı Doğramaları Madeni Aksam Birim Fiyatı (Ahşap, Metal, Plastik) 6 ADET WC KAPISI YENİLENECEK KAPI AKSAMLARI POZUNAUYGUN TAKILACAK			
3	A10	Menteşenin yerine takılması	Adet		
		Teknik Tarifi: DOĞRAMA MADENİ AKSAMLARI Kapı Doğramaları Madeni Aksam Birim Fiyatı (Ahşap, Metal, Plastik) 6 ADET WC KAPISI YENİLENECEK KAPI AKSAMLARI POZUNAUYGUN TAKILACAK(3 ER ADET)			
4	B01	Ispanyolet takımının yerine takılması (Kol, demir ve teferruatlı)	Adet		
		Teknik Tarifi: DOĞRAMA MADENİ AKSAMLARI Pencere Doğramaları Madeni Aksam Birim Fiyatı (Ahşap, Metal, Plastik) BEŞ ADET KAVALANDIRMA PENCERESİ YAPILACAKTIR. POZUNA UYGUN PENCERE AKSMAI TAKILACAKTIR.			
5	B02	Vasistas takımının yerine takılması (Basit Makas)	Adet		
		Teknik Tarifi: DOĞRAMA MADENİ AKSAMLARI Pencere Doğramaları Madeni Aksam Birim Fiyatı (Ahşap, Metal, Plastik) BEŞ ADET KAVALANDIRMA PENCERESİ YAPILACAKTIR. POZUNA UYGUN PENCERE AKSMAI TAKILACAKTIR.			
6	B16	Menteşenin yerine takılması	Adet		
		Teknik Tarifi: DOĞRAMA MADENİ AKSAMLARI Pencere Doğramaları Madeni Aksam Birim Fiyatı (Ahşap, Metal, Plastik) BEŞ ADET KAVALANDIRMA PENCERESİ YAPILACAKTIR. POZUNA UYGUN PENCERE AKSMAI TAKILACAKTIR.			
7	Y.23.241	Plastik doğrama imalatı yapılması ve yerine konulması (Sert PVC doğrama profillerinden her çeşit kapı, pencere, kaplama ve benzeri imalat) Not: Tüm ana profiller ile ilave profiller, pencere kapalı iken görülmeyen ve dikkat çekmeyen bir yerde, en az 1 m a	kg		
		<p>Teknik Tarifi: İdarece onaylanmış proje ve detaylarına göre yapılan sert PVC profillerden plastik doğramalar ve aksesuarları ve cam çitaları her türlü hava şartlarına karşı dayanıklı, yüzeyleri pürüzsüz olmalıdır. PVC den mamul ana profil(Standardına göre et kalınlığı sınıfı "A" olan ve görünür yüzeylerdeki et kalınlığı 2,8 mm, görünmeyen yüzeylerde ise 2,5 mm olmalıdır.) kesitlerinde gerek ısı gerekse ses izolasyonu ve ayrıca su tahliyesini hızlandıracak şekilde tasarlanmış ön odacık sistemi olacaktır. Metal takviye profilleri ile ana profillerin (kasa, kanat, orta kayıt) gerekli mukavemeti sağlanacaktır. Metal takviye profilleri, sıcak daldırma metodu ile yapılmış galvanizle pasa karşı korunmuş, sacdan U veya kutu profillerdir. Her iki halde de sac kalınlığı kasa ve kanatlarda 1,5 mm'den fazla orta kayıtda da 2 mm den fazla olmayacaktır. (Ancak çok geniş kayıt ve kanatlarda yapılan hesaplama sonucu atalet momenti yukarıda belirtilen sac kalınlıklarından yüksek çıkarsa çıkan sonuca uyumlu kalınlıkta sac kullanılmalıdır.) Metal takviyeli PVC profiller plastik köşe kaynağı, vida, kanat bağlaması vesair imkanlarla birleştirilerek yardımcı doğrama profilleri, levhalar ve diğer profiller yardımcı ile her çeşit pencere doğraması, kapı, camekan ve benzeri imalat yapılır. İmalatçı firmaca önerilen sisteme uygun olarak kanat aralıkları iki sıra EPDM kauçuk, neopren veya tpe contalarla izole edilecektir. Her cins ve kalınlıklardaki camın takılması, cam çitaları yardımcı ile olur. İmalatçı firmaca önerilen sisteme uygun olarak cam tespiti conta, mastik ve diğer usullerle sağlanacaktır. Her pencere kanat çerçevesi (doğraması) doğrama kasasına en az 2 (iki)) kapı kanat çerçevesi ise en az 3 (üç) menteşe ile tespit edilir. Menteşeler kanadın ayarlı çalışmasını sağlayacak mukavemette ve dizaynında olacaktır. Plastik doğrama kasa ve kanat bileşimleri 45 derece kesilerek bu iş için geliştirilmiş makinalarla kaynatılmak suretiyle imalatı yapılan plastik doğramanın kargir aksama veya demir konstrüksiyona (kör kasa) tespiti yapılacaktır. (Kargir aksama montaj 3 şekilde olabilir.</p> <p>a)Kenet lamaları ile; Kenet lamaları uygun boyutta vida ile bir tarafından doğramaya monte edilir, doğrama yerine yerleştirildikten sonra kenet laması diğer tarafından yine uygun boyutta vida ile kargir aksama monte edilir.</p> <p>b)Çelik dubeller ile; Doğrama yerine yerleştirildikten sonra, matkap ile doğrama üzerinden kargir aksama da geçecek şekilde yuva açılır. Bu yuvaya, uygun boyutta seçilmiş çelik dubel yerleştirilir ve sıkılır.</p> <p>c)Çelik montaj vidaları ile; Doğrama yerine yerleştirildikten sonra, matkap ile doğrama üzerinden kargir aksama da geçecek şekilde yuva açılır. Bu yuvaya, uygun boyutta seçilmiş çelik montaj vidaları yerleştirilir ve sıkılır.</p> <p>Kör kasaya montaj 2 şekilde olabilir.</p> <p>a) Sac vidaları ile; Doğrama yerine yerleştirildikten sonra, matkap ile doğrama üzerinden kör kasaya da geçecek şekilde yuva açılır. Bu yuvaya, uygun boyutta seçilmiş sac vidaları yerleştirilir ve sıkılır.</p> <p>b) Kilit profilleri ile; Kilit profillerinin doğramaya takılacak birinci parçası doğrama üzerine her yönden takılır. Doğrama yerine yerleştirildikten sonra, kilit profillerinin ikinci parçası, birinci parça ile kilitlenecek şekilde yerine yerleştirilir.)</p> <p>Su, hava, ses geçirmeyecek şekilde sızdırmazlığın sağlanması, kanat aralıklarında izolasyonu sağlayacak contaların sisteme uygun olarak yerlerine tespiti için her türlü malzeme ve zayıtı, inşaat yerindeki yüklenme, yatay ve düşey taşıma, boşaltma, işçilik, araç ve gereç giderleri, müteahhit genel giderleri ve kârı dâhil, yerine monte edilmiş plastik doğramanın 1 kg fiyatı:</p> <p>ÖLÇÜ:</p> <p>1)Yalnız sert PVC plastik doğrama malzemesi, epdm, neopren veya tpe contalar, silikon esaslı macun, tespit vidaları veya kilit profilleri, birleşim parçaları, profil içinde bulunan takviyeler birlikte tartılır.</p> <p>2)İdare lüzum gördüğü takdirde proje boyutları üzerinden, profillerin tablodaki ağırlıklarına göre tartı ağırlığını tahkik edebilir. Bu tartı neticesinde tablolara nazaran %7 ağırlık fazlasına kadar ödeme yapılır. Tablodaki ağırlıklara nazaran tartı neticesi bulunan ağırlığın az olması halinde, yapılan imalatın idarece kabul edilmesi şartıyla tartı esas alınır.</p>			

İhale Makamı

TEKNİK ŞARTNAME (İş Kalemleri)

İşin Adı: CUMHURİYET LİSESİ

İş Grubu: Ana Grup>İnşaat İmalatları

Sayfa 2 / 2

S. No	Poz No	İmalatın Cinsi	Birim	Miktarı	Pursantaj (%)
		3)Detay projelerinde gerek plastik profillerin, gerekse metal takviye profillerinin metre ağırlıkları ile bağlantı elemanlarının birim ağırlıkları belirtilecektir. NOT: 1)Madeni aksamın yerine takılması bedeli doğrama fiyatlarına dâhildir. 2)Plastik doğrama aksesuarı (ispanyolet, menteşe, kilit ve ilaveleri, vasistas makas ve çarpmaları, pivot menteşeler, sürgüler, kapı altı fırçaları, her türlü kapı kolları, hidrolik mekanizmalar benzeri açma, kapama, kilitleme mekanizmaları vb.) tartıya dâhil edilmez. Bedelleri varsa kendi rayicinden yoksa yetkili makamlarca tasdikli fatura bedeline % 25 müteahhit genel giderleri ve kârı ilave edilerek ödenir. 3)Tüm ana profiller ile ilave profiller, pencere kapalı iken görülmeyen ve dikkat çekmeyen bir yerde, en az 1 m aralıklarla okunaklı ve görünür şekilde profil uzunluğu boyunca işaretlenmelidir. Ana profiller ile ilave profillerin işaretlenmesi en az aşağıdaki bilgileri içermelidir. - İmalatçının adı veya ticari markası, - Bu standardın işaret ve numarası (TS EN 12608-1 şeklinde), - Et kalınlığı sınıfı, - İzlenebilirliği sağlamak için yeterli olabilecek imalat kodu (örneğin; tarih vb.) BEŞ ADET HAVALANDIRMA PENCERE AKSMAI TAKILACAKTIR.(0,40*0,50)			
8	Y.23.244/E	Elektrostatik toz boyalı ısı yalıtımsız alüminyum doğrama imalatı yapılması ve yerine konulması	kg		
		Teknik Tarifi: İdarece onanmış proje, detay resimleri ve beğenilmiş numunesine göre; sınıflandırma, kimyasal bileşim, mekanik özellikleri, tasarım, ölçü ve kalınlık toleransları bakımından mevcut standartlara ve teknik şartnamesine uygun ekstrüzyonla biçimlendirilmiş, taşıyıcı alüminyum doğrama profilleri (kasa, kayıt, kanat profilleri) elektrostatik toz boyalı alüminyum profillerle; her türlü bir veya çift eksenli, normal açılır veya sürme vs. pencere, camekan, kapı kanadı ve kasasının v.b. fabrikada imali, her türlü montaj malzemeleri (epdm fitili, montajın yapılacağı yerle (kör kasa vs) doğrama arasında ısı, su, hava sızdırmazlığı yalıtımını sağlamak için PVC pestili (bitümlü folyo bant), montaj dübeli vs.) ile yerine takılması ve çalışır halde teslimi, işyerine nakli, her türlü malzeme zayıtı, işçilik, iş yerinde yatay ve düşey taşıma giderleri, müteahhit genel giderleri ve kârı dâhil 1 kg fiyatı: ÖLÇÜ: 1)Alüminyum imal edilen aksam ile birlikte tartılır (vida, perçin, koruma ambalajı dâhil). Birlikte tartılması halinde; kilit ve ilaveleri, pencere kolları, kapı kolları, menteşeler, vasistas makas ve çarpmaları, sürgüler, kapı altı fırçaları, hidrolik mekanizmalar, pivot mekanizmaları, sürme ve çift eksen mekanizmaları v.b. gibi ayrıca bedeli ödenen aksesuarlar varsa ağırlıkları düşülür. Aksesuar bedelleri varsa kendi rayicinden yoksa yetkili makamlarca tasdikli fatura bedeline % 25 müteahhit kârı ve genel gider ilave edilerek ödenir. 2)İdare lüzum gördüğü takdirde proje boyutları üzerinden, profillerin tablodaki ağırlıklarına göre tartı ağırlığını tahkik edebilir. Bu tartı neticesinde tablolara nazaran %7 ağırlık fazlasına kadar ödeme yapılır. Tablodaki ağırlıklara nazaran tartı neticesi bulunan ağırlığın az olması halinde, yapılan imalatın idarece kabul edilmesi şartıyla tartı esas alınır. NOT: 1)Taşıyıcı alüminyum profilleri statik hesaba göre gerekli mukavemeti sağlaması şartı ile 2 mm (± %10) et kalınlığında olacaktır. (Taşıyıcı özelliği olmayan cam çitaları, T bini profilleri, adaptör profilleri, köşebentler vs. gibi tamamlayıcı profillerde bu şart aranmaz). 2)Doğramaların köşe birleşimlerinde alüminyum profilden mamul köşe bağlama elemanı (ısı yalıtımlı olması halinde ısı yalıtımlı profilin her iki köşesine de) kullanılacak ve köşeler preslenmiş olacaktır 3)Isı yalıtımlı alüminyum profiller en az üç odacıklı olacaktır. KIRILMIŞ OLAN 6 ADET WC KAPISI POZUNA UYGUN YENİLENECEKTİR.			
9	Y.28.645/C02	PVC ve alüminyum doğramaya profil ile 4+4 mm kalınlıkta 12 mm ara boşluklu çift camlı pencere ünitesi takılması	m ²		
		Teknik Tarifi: 4+4 mm kalınlıkta, 12 mm ara boşluklu çift camlı pencere ünitesinin takılacağı yerin ölçüsüne göre hazırlanması, cam yuvasına takozların konulması ve camın yuvaya yerleştirilmesi, profil ve fitilin yerine oturtulması, camlama takozları ile ünitenin dengelenmesi, profillerin birleşim yerlerine puntalama şeklinde nötral (asitsiz) silikon çekilmesi, inşaat yerinde yükleme, yatay düşey taşıma ve boşaltma, her türlü malzeme ve zayıtı, işçilik araç ve gereç giderleri, yüklenici genel giderleri ve kârı dahil 1 m ² fiyatı: ÖLÇÜ: Projedeki ölçülere göre cam takılan alanlar hesaplanır. NOT: Profil ve fitil bedeli kendi doğrama pozundan ödenir YENİ YAPILACAK HAVALANDIRMA PENCERELERİNE POZUAN UYGUN CAM TAKILACAKTIR.			

CUMHURİYET LİSESİ ONARIM İŞİ MEKANİK TESİSAT GENEL TEKNİK ŞARTNAMESİ

A - GENEL HÜKÜMLER

1-Yapım süresince gerek duyulan her türlü testlerin şantiyede yapılması ve/veya idarenin onaylayacağı laboratuvarlarda yaptırılması yüklenicinin yükümlülüğündedir. Bu işler için yükleniciye hiçbir bedel ödenmeyecektir. Testler yüklenici ve idarenin teknik elemanları ile müştereken yapılacaktır.

İhale dökümanlarında "gün" olarak belirtilen bütün süreler, aksi belirtilmediği sürece takvim günüdür.

2-Projelerde belirtilen Tüm imalatlar, Türk Standartlarına, Yürürlükteki Teknik Mevzuata, Deprem Yönetmeliğine ve Teknik Şartnamelerde belirtilen birim fiyat tariflerine uygun olarak yapılacaktır.

3--Bu şartname ve eklerinde belirtilmemiş olsa dahi söz konusu işlerin, anahtar teslimi eksiksiz hizmete sunulabilmesi için gerekli her türlü tesisat imalat işleri tamamlanacaktır.

4-Sonradan yapılması zorunlu olan işlere ait projeler yüklenici tarafından yaptırılacak ve ilgili mercilere onaylatılacaktır.

5-Tüm imalatlar yapıldıktan sonra gerekli sızdırmazlık testleri yapılacaktır.

6- Mahal listeleri ihaleye esas uygulama projelerine dayalı olarak hazırlanmıştır. Proje ile mahal listesi arasında bir çelişki olması durumunda, sözleşme ve eklerinde bu konular ile ilgili başka bir düzenleme mevcut ise bunlara başvurulabileceği, bunun mevcut olmaması halinde, projenin fen ve sanat kurallarına,teknikğine, şartnamesine, işin mahiyet ve niteliğine göre eksiksiz ve kusursuz tamamlanmış olması durumunda, ihaleye esas proje dikkate alınacaktır.

Okul Binası Bodrum katta kaçak olan kalorifer borularının 4 m lik kısmı yenilenecektir. İzolasyonu yapılacaktır.

Okul Binasındaki Projesinde belirtilen 71 Adet Petek 1,00pkp600 olarak pozuna uygun yenilenecektir.

NOT;Teknik şartname,mahal listesi ve poz listelerinde geçen Çevre ve Şehircilik Bakanlığı birim fiyat tarifleri ve standartları söz konusu imalatların yapılması esnasında Proje, ataşman ve mahal listeleri ile birlikte Uygulanacak olup Çevre ve Şehircilik Bakanlığınca birim fiyatları poz numaraları imalatların teknik tarifini açıklamak için kullanılmıştır. İşin yapılması esnasında proje kapsamında unutulmuş bir imalat var ise bu imalatta (yapılacak imalatlara ilişkin açıklamalar poz kalemleri ,proje ve ataşmanlarda ve teknik şartnameler isteklilere verildiğinden) ek bir ödeme talep edilmeden yapılacaktır.Ayrıca mahal listelerinde ve Poz cetvellerinde belirtilen pozların açıklamaları bu teknik şartnamede belirtilmemiş,eksik belirtilmiş yada unutulmuş olması halinde bu pozların geniş açıklamaları Çevre ve Şehircilik Bakanlığınca birim fiyat kitapçığında yazılan tarifler aynen geçerli olacaktır.

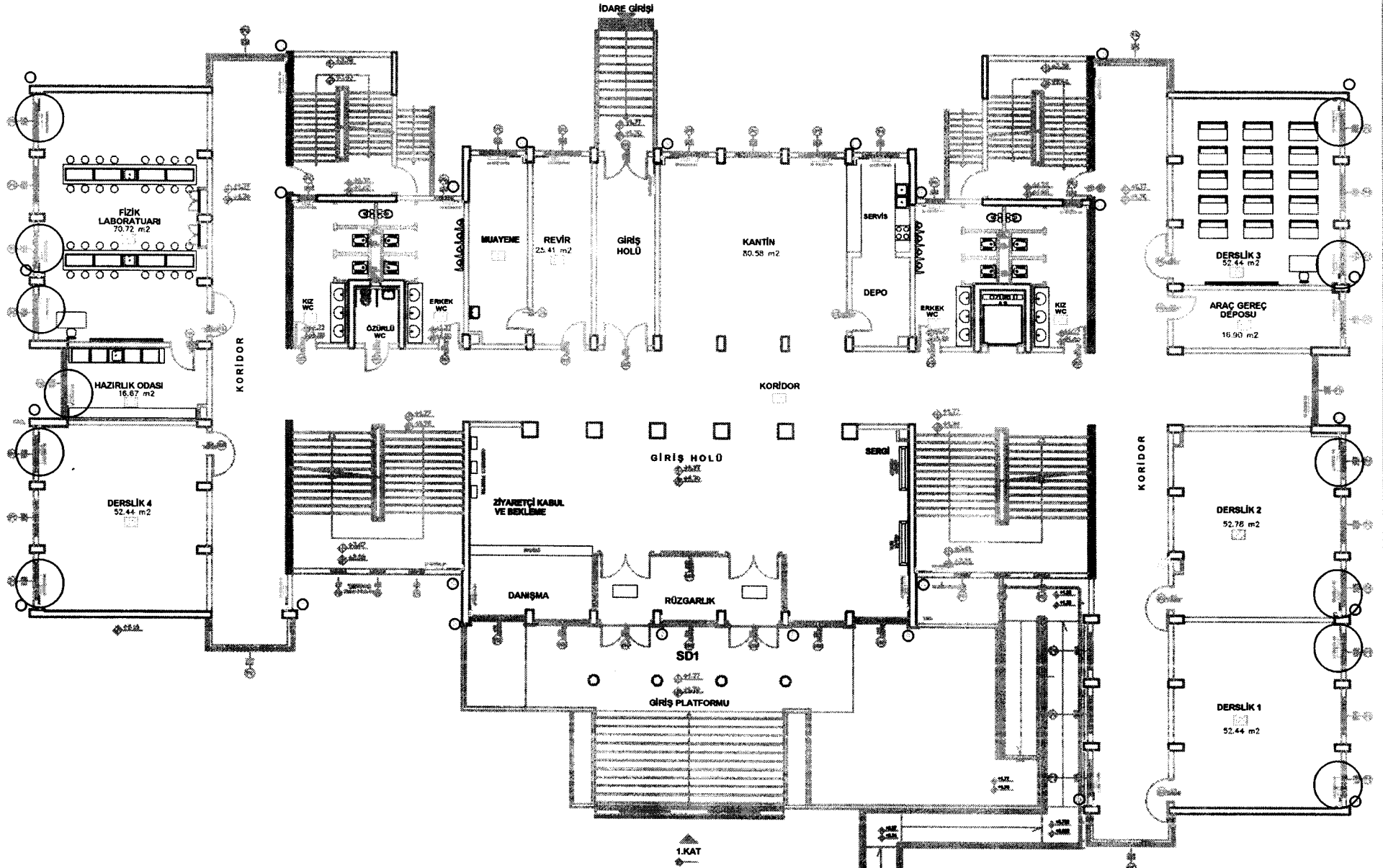

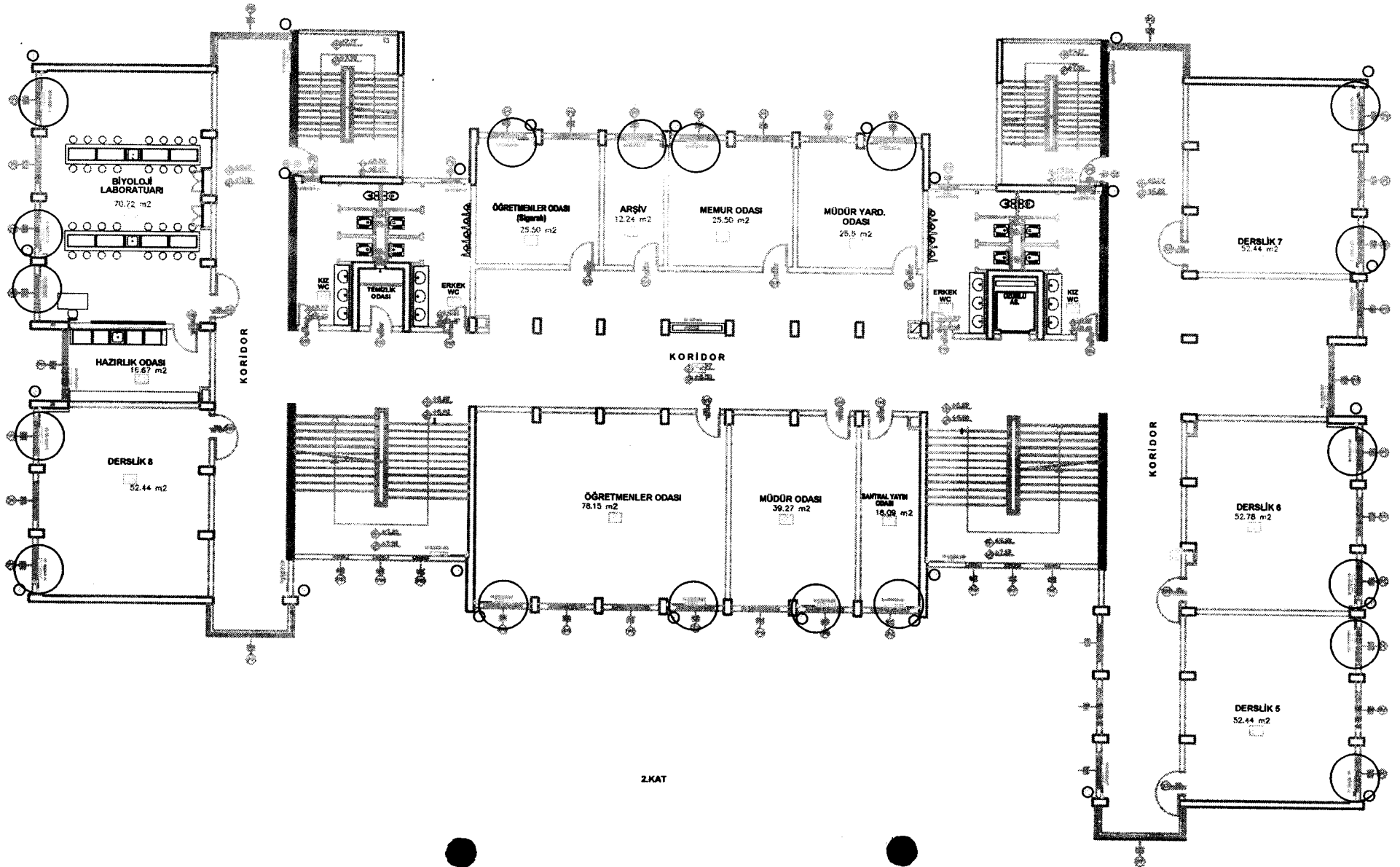

2.KAT

3.KAT

