

T.C
BARTIN İL ÖZEL İDARESİ
Yatırım ve İnşaat Müdürlüğü
TEKLİF MEKTUBU

TARİH 29 /07/2024
SAYI

TEKLİF SAHİBİNİN				
Adı Soyadı/Ticaret Unvanı			
Tebligat Adresi			
Bağlı Olduğu Vergi Dairesi			
Vergi Numarası			
T.C.Kimlik Numarası			
Telefon No			
Faks No			
E-Mail			
<p>Saraydüzü Ertuğrul IŞIK İlkokulu Foseptik Yapım İşi ile ilgili, cinsi, miktarı ve özellikleri yazılı mal ve alım/ hizmet alım/ yapım işi 4734 sayılı kamu ihale kanununun ilgili 22/d maddeleri gereği söz konusu işi KDV hariç Kaç TL.den verebileceğinizi / yapabileceğinizi 31/07/2024 tarihi 14:00 'a saat a kadar İl Özel İdaresi Yatırım ve İnşaat Müdürlüğüne, yatirimveinfaat@bartinozelidare.gov.tr veya Fax 0378 227 84 52 teklif verilmesi rica olunur.</p> <p style="text-align:right">Yılmaz HIZOĞLU Yatırım ve İnşaat Müdürü</p>				
S.N.	CİNSİ	MİKTARI	Birim Fıatı	Tutarı
1	Saraydüzü Ertuğrul IŞIK İlkokulu Foseptik Yapım İşi	1 Adet		
Teklif konusu işin tamamını KDV.hariç.....TL.'na				
TEKLİF VERMEYE YETKİLİ KİŞİ/FİRMA ADI SOYADI-KAŞE-İMZA				
TEYİT EDENİN				
Adı Soyadı =		Teyidi yapılan Mal Alımı / Hizmet Alımı / yapım işinin teyit		
Unvanı =		tarihinden itibaren (.....) günü içerisinde teslimi yapılacaktır.		
İmzası =				
TARİH =				

İrtibat telefonu : 0 378 228 50 22-23

NOT: Firmanın üzerinde kalan iş ile ilgili sipariş veya sözleşmeyi imzalamaması, Yüklenici tarafından sipariş veya sözleşmeye konu olan işi, malzeme veya hizmeti teslim etmemesi veya yerine getirmemesi, mal, hizmet veya yapım işinin teknik şartnameye uygun olmaması durumunda , daha sonraki Doğrudan Temin alımlarında isteklilerin teklifleri 3 (üç) - 6 (altı) ay süre ile değerlendirilmeye alınmayacaktır.

**İhale
Makamı**
İŞ GRUPLARININ MALİYETTEKİ ORANLARI

Sayfa 1 / 1

İşin Adı: SARAYDÜZÜ ERTUĞRUL IŞIK İLKOKULU FOSEPTİK YAPIM İŞİ

İş Grubunun Adı	Tutarı	Yüzdesi (%)
SARAYDÜZÜ ERTUĞRUL IŞIK İLKOKULU FOSEPTİK YAPIM İŞİ		100,0000
Ana Grup		100,0000
İnşaat İmalatları		0,0000
Mekanik Tesisat		0,0000
Elektrik Tesisatı		100,00--
GENEL TOPLAM		

Eki: İş kısımlarına ait yaklaşık maliyet hesap cetvelleri

GİZLİ

Kadir AĞRAP
İnşaat Mühendisi

İhale

Makamı

Birim Fiyat Tarifleri

İşin Adı: SARAYDÜZÜ ERTUĞRUL IŞIK İLKOKULU FOSEPTİK YAPIM İŞİ

Sayfa 1 / 3

İş Grubu: Ana Grup>İnşaat İmalatları

Pursantaj

S. No	Poz No	İmalatın Cinsi	Birim	Miktarı	(%)
1	43.527.1001	Çapı 150 mm HDPE Koruge boru döşenmesi (SN 8, lastik conta, boru ve sızdırmazlık bedelleri dahil)	m		
<p>Teknik Tarifi: TSE belgeli, İller Bankası A.Ş. şartnamelerine ve projesine uygun olarak Yüklenici firma tarafından temin edilmiş, test ve kontrolleri yapılmış, iş yerine getirilmiş, hendek başına indirilmiş, çapı Ø150 - Ø1000 mm, çember rijitliği sınıfı SN 8 olan, HDPE koruge boru ve bağlantı elemanlarının iç ve dış yüzeylerinin kontrol edilmesi (Yüklenmesi, taşınması ve indirilmesi sırasında oluşabilecek hasarlar için), hasarlı olanların kullanılmaması, geçme muflu, manşonlu veya elektrofüzyon kaynaklı bağlantı için gerekli her türlü işçilik, malzeme ve zayıyatı, makine araç, gereçlerin işbaşı hazırlanması, boru uçlarının temizlenmesi, İller Bankası A.Ş. şartnamelerine ve projesine uygun olarak, boruların hendek içinde veya dışında başlarının indirilmesi, döşendikten sonra sızdırmazlık ağırlık ve çaplarına göre düz işçi veya uygun kapasitede ekskavatörle hendek tabanına indirilmesi, makine ve zayıyatı, sızdırmazlık testi için su temini, testlerinin yapılması için gereken her türlü işçilik, yükleme boşaltma giderleri, malzeme ve zayıyatı, sızdırmazlık testi için su temini, makine araç, gereçleri ile Yüklenici genel giderleri ve kârı dahil (HDPE Koruge boru bedeli dahil, baş bağlama bedelleri ile temin edildikleri yerden şantiyeye kadar, taşıtlara yüklenmesi, taşıma ve taşıtlardan boşaltılması bedelleri hariç), HDPE koruge boruların döşenmesinin 1,00 (bir) metre fiyatıdır. Ölçü: Projedeki boyutları, ilgili şartname ve özel birim tariflerine göre döşenen HDPE koruge boru hattına ait uzunluğun (Hat üzerindeki baca vb. diğer imalatların uzunlukları dahil edilmez) metre cinsinden miktarıdır.</p>					
2	43.610.1004	Kazı malzemesinden makine ile hendek ve temel dolgusu yapılması	m ³		
<p>Teknik Tarifi: İller Bankası A.Ş. şartnamelerine ve projesine uygun olarak, hendek veya temel kazısından elde edilen toparağın hendek veya temel kazısı üst kenarlarına geri dolguda kullanılması için yığılması, dolgu malzemesinin kök, ot, kesek ve taşlardan temizlenmesi, makine ile alınarak hendek veya temel içine konulması, 20,0 cm lik tabakalar halinde el ile serilerek sulanması ve kompaktörle sıkıştırılması, son tabakadan sonra üst yüzeylerinin tesviye ve düzenlenmesi için gerekli her türlü işçilik, su, malzeme ve zayıyatı, makine araç, gereç bedelleri, yükleme, boşaltma, hendek veya temel içindeki taşıma ile (Dolgu malzemesinin temin edildikleri yerden şantiyeye kadar, taşıtlara yüklenmesi, taşıma ve taşıtlardan boşaltılması bedelleri hariç) Yüklenici kârı ve genel giderler dâhil, hendek kenarındaki toprakla makine ile hendek ve temel dolgusu yapılmasının 1,0 m³ (Bir metreküp) fiyatı. Ölçü: Dolgu boşluğu üzerinden ölçülen m³ (metreküp) cinsinden hacmidir.</p>					
3	15.185.1005	Çelik borudan kalıp iskelesi yapılması (0,00-4,00 m arası)	m ³		
<p>Teknik Tarifi: İdarece lüzum görüldüğünde, standardına ve onaylanmış projesine göre yüksekliği bu poz kapsamına giren yapı ve sınaî imalâta çelik borudan taşıyıcı iskelelerin gerekli güvenlik önlemleri alınarak kurulması ve sökülmesi, her türlü malzeme ve zayıyatı, inşaat yerindeki yüklemeye, yatay ve düşey taşıma, boşaltma işçilik, araç ve gereç giderleri, yüklenici genel giderleri ve kârı dâhil, 1 m³ fiyatı. Ölçü: 1) Bu ölçü kapsamına giren yapı ve sınaî imalâtin kalıp gören yüzü ile iskelenin isnat ettiği zemin arasındaki boşluk hesaplanır. Tavan meyilli olduğu takdirde vasatı irtifa esas alınır. 2) Bu poz tünel veya galerilere uygulandığında galeri veya tünel kemerinin alt yüzeyi ile iskelenin isnat ettiği zemin arasındaki boşluk hesaplanır. 3) Bu ölçü kapsamına giren su deposu inşaatı iskelelerinde bu poz uygulanır. Bu takdirde beton su deposu tavanı ile iskelenin isnat ettiği zemin arasındaki boşluk hesaplanır. 4) Döşeme ile birlikte inşa edilmeyen çerçeve, kiriş ve kolonlar için gerekli taşıyıcı iskele genişliği idarece tespit edilir.</p>					
4	77.100.1005	Makina ile demirli ve demirsiz beton inşaatın yıkılması	m ³		
<p>Teknik Tarifi: Patlayıcı madde kullanmadan demirli ve demirsiz inşaatın her türlü makina kullanılarak yıkılması, inşaat yerindeki yüklemeye, yatay ve düşey taşıma, boşaltma, her türlü işçilik, araç ve gereç giderleri, yüklenici genel giderleri ve kârı dâhil, demirli ve demirsiz inşaatın yıkılmasının 1 m³ fiyatı. Ölçü: Yıkılan yerin boyutlarına göre hacmi hesaplanır.</p>					
5	15.120.1101	Makine ile her derinlik ve her genişlikte yumuşak ve sert toprak kazılması (Derin kazı)	m ³		
<p>Teknik Tarifi: Yumuşak ve sert toprak zeminde; makina ile kazının yapılması, taşıtlara yüklenmesi, 25 metreye kadar taşınması, depo, imla veya sedde yerinde boşaltılması, serilmesi, inşaat yapıldıktan sonra kazı yerinde kalan boşlukların doldurulması, kazılan yerin taban ve yan cidarlarının, depo ve dolgunun tesviyesi ve düzeltilmesi için yapılan her türlü malzeme ve zayıyatı, işçilik, araç ve gereç giderleri, yüklenici genel giderleri ve kârı dâhil, 1 m³ kazı fiyatı. Ölçü: Kazının hacmi kazı projesi üzerinden hesaplanır.</p> <p>Not</p> <p>1) Bu birim fiyata su zammı, iksa, 25 metre dışındaki taşıma, dolgunun sulama ve sıkıştırma bedelleri dâhil değildir.</p> <p>2) Derinlik zammı ödenmez.</p>					
6	15.150.1003	Beton santralinde üretilen veya satın alınan ve beton pompasıyla basılan, C 16/20 basınç dayanım sınıfında, gri renkte, normal hazır beton dökülmesi (beton nakli dahil)	m ³		
<p>Teknik Tarifi: Beton üretimine uygun komple beton tesisinde (asgari 60m³/sa kapasiteli, dört gözlü agrega bunkerli kompresörlü ve kumanda kabini ile birlikte bilgisayar kontrollü, min. 50 ton kapasiteli çimento silosu bulunan konveyör bant sistemli, geri kazanım ünitesi, agrega ve beton deneylerini yapabilecek kapasitede laboratuvar, jeneratör, yeterli kadar transmikser ve mobil beton pompası ile en az bir adet yükleyici, katkı tankı ve katkı tartı bunkerli, nem ölçer ve benzeri her türlü ekip ve ekipmana sahip periyodik kalibrasyonu yapılmış beton üretim tesisi) standardına ve projesine uygun, yıkanmış, elenmiş granülo-metrik kum-çakıl ve/veya kırmataş, çimento, su ve gerektiğinde katkı malzemesi ile C 16/20 sınıfında üretilen veya bu niteliklere sahip beton tesisinden satın alınan hazır beton harcının; beton kalite kontrollerinin yapılması, transmikserlere yüklenmesi, iş yerinde her türlü ekipman, sıcak ve diğer dış tesirlerden korunması ve bakımının yapılması, gerekli ve yeter sayıda deney için numune alınması ve gerekli deneylerin yapılması, için gerekli her türlü işçilik, malzeme ve zayıyatı, makine araç, gereç ve laboratuvar giderleri, iş yerindeki her türlü yatay ve düşey taşıma, her türlü işçilik, yüklemeye ve boşaltmalar, beton bünyesine giren granülo-metrik kum çakıl veya kırmataşın ve çimentonun temin edildiği, üretildiği veya satın alındığı yerden taşıtlara yüklenmesi, beton tesisine nakli, taşıtlardan boşaltılması, istifi, beton tesisine konulması, beton bünyesinde ve sulama için kullanılan suyun temini ve nakli, beton tesisi ve diğer tüm ekipmanların temini ve amortisman giderleri ile her türlü diğer giderler ve yüklenici genel giderleri ve kârı dâhil, yerinde dökülmüş ve basınç dayanımı C 16/20 olan gri renkte,</p>					

Nabir AŞKAR
İnşaat Mühendisi

İhale

Makamı

Birim Fiyat Tarifleri

İşin Adı: SARAYDÜZÜ ERTUĞRUL İŞIK İLKOKULU FOSEPTİK YAPIM İŞİ

Sayfa 2 / 3

İş Grubu: Ana Grup>İnşaat İmalatları

Pursantaj

S.	Poz No	İmalatın Cinsi	Birim	Miktarı	(%)
----	--------	----------------	-------	---------	-----

No

normal hazır betonun 1 m³ fiyatı:
Ölçü: Projedeki boyutlar üzerinden hesaplanır.

Not:

1) Üretilen veya satın alınan betonun üretildiği tesisin, TSE ve mevzuatının gerektirdiği diğer belgelere sahip olması ve bu belgeleri imalata başlamadan önce idareye vermesi zorunludur. İbraz edilen belgelerin uygun olduğunun tespit ve kullanılmasına müsaade edilmesi kaydıyla ancak, bu tesiste üretilen veya satın alınan ve yürürlükteki mevzuatına göre piyasa arz koşullarını da taşıyan uygunluk belgeli betonun imalatta kullanılması mümkün olacaktır.

2) Betonun satın alınarak temin edilmesi halinde, üzerinde işin adı da belirtilmiş olan faturaların birer suretinin ödeme belgelerine eklenmesi zorunludur.

3) Beton bünyesine ilave olarak konulacak katkı malzemesinin bedeli ayrıca ödenecektir.

4) Pompa kullanılmaması halinde analizden pompa bedeli düşülür.

7 15.150.1006 Beton santralinde üretilen veya satın alınan ve beton pompasıyla basılan, C 30/37 basınç dayanım sınıfında, gri renkte, normal hazır beton dökülmesi (beton nakli dahil) m³

Teknik Tarifi: Beton üretimine uygun komple beton tesisinde (asgari 60m³/sa kapasiteli, dört gözlü agrega bunkerli kompresörlü ve kumanda kabini ile birlikte bilgisayar kontrollü, min. 50 ton kapasiteli çimento silosu bulunan konveyör bant sistemli, geri kazanım ünitesi, agrega ve beton deneylerini yapabilecek kapasitede laboratuvar, jeneratör, yeterli kadar transmikser ve mobil beton pompası ile en az bir adet yükleyici, katkı tankı ve katkı tartı bunkerli, nem ölçer ve benzeri her türlü ekip ve ekipmana sahip periyodik kalibrasyonu yapılmış beton üretim tesisi) standardına ve projesine uygun, yıkanmış, elenmiş granülometrik kum-çakıl ve/veya kırmataş, çimento, su ve gerektiğinde katkı malzemesi ile C 30/37 sınıfında üretilen veya bu niteliklere sahip beton tesisinden satın alınan hazır beton harcının; beton kalite kontrollerinin yapılması, transmikserlere yüklenmesi, iş yerine kadar nakli, döküm yerine beton pompası ile basılması, yerleştirilmesi, vibratör ile sıkıştırılması, sulanması, soğuktan, sıcaktan ve diğer dış tesirlerden korunması ve bakımının yapılması, gerekli ve yeter sayıda deney için numune alınması ve gerekli deneylerin yapılması, için gerekli her türlü işçilik, malzeme ve zayıyatı, makine araç, gereç ve laboratuvar giderleri, iş yerindeki her türlü yatay ve düşey taşımalar, yükleme ve boşaltmalar, beton bünyesine giren granülometrik kum çakıl veya kırmataşın ve çimentonun temin edildiği, ürettiği veya satın alındığı yerden taşıtlara yüklenmesi, beton tesisine nakli, taşıtlardan boşaltılması, istifi, beton tesisine konulması, beton bünyesinde ve sulama için kullanılan suyun temini ve nakli, beton tesisi ve diğer tüm ekipmanların temini ve amortisman giderleri ile her türlü diğer giderler ve yüklenici genel giderleri ve kârı dâhil, yerinde dökülmüş ve basınç dayanımı C 30/37 olan gri renkte, normal hazır betonun 1 m³ fiyatı:

Ölçü: Projedeki boyutlar üzerinden hesaplanır.

Not:

1) Üretilen veya satın alınan betonun üretildiği tesisin, TSE ve mevzuatının gerektirdiği diğer belgelere sahip olması ve bu belgeleri imalata başlamadan önce idareye vermesi zorunludur. İbraz edilen belgelerin uygun olduğunun tespit ve kullanılmasına müsaade edilmesi kaydıyla ancak, bu tesiste üretilen veya satın alınan ve yürürlükteki mevzuatına göre piyasa arz koşullarını da taşıyan uygunluk belgeli betonun imalatta kullanılması mümkün olacaktır.

2) Betonun satın alınarak temin edilmesi halinde, üzerinde işin adı da belirtilmiş olan faturaların birer suretinin ödeme belgelerine eklenmesi zorunludur.

3) Beton bünyesine ilave olarak konulacak katkı malzemesinin bedeli ayrıca ödenecektir.

4) Pompa kullanılmaması halinde analizden pompa bedeli düşülür.

8 15.180.1003 Plywood ile düz yüzeyli betonarme kalıbı yapılması m²

Teknik Tarifi: Proje ve şartnamesine göre; iç yüzeyi yağlanmış 21 mm kalınlığında plywood (film kaplı) suni tahtalardan düz yüzeyli beton ve betonarme kalıbı yapılması, gerekli görülen vibrasyona dayanacak şekilde takviye edilmesi, kalıbın sökülmesi, bu işler için gerekli gerekli her türlü malzeme ve zayıyatı ile işçilik, iş yerinde yatay-düşey taşıma, yükleme-boşaltma, yüklenici genel giderleri ve kârı dâhil, 1 m² fiyatı:

Ölçü: Kalıp gören yüzler projesinden veya yerinde ölçülerek hesaplanır. Boşluk hacmi çıkarılmayan imalat deliklerinin çevre kalıpları ölçüye dâhil edilmez. Delğin kalıp tarafındaki yüzünden delik boşluğu çıkarılmaz.

Not:

1) Kalıp iskelesi ayrıca ödenir.

2) Kalıptan çıkan malzeme yükleniciye aittir.

9 15.160.1001 Nervürlü çelik hasırın yerine konulması 1,500-3,000 kg/m² (3,000 kg/m² dahil) Ton

Teknik Tarifi: 5,00 mm ve daha büyük çaptaki St IVb evsafındaki çubuklardan nokta kaynağı ile hasır şekline getirilmiş çelik hasırın projesine uygun olarak yerine monte edilmesi, şartname ve detaylarına göre bindirme suretiyle eklenmesi ve mesnet teşkili, inşaat yerindeki yükleme, yatay ve düşey taşıma, boşaltma, her türlü malzeme ve zayıyatı, işçilik, araç, gereç giderleri, yüklenici genel giderleri ve kârı dâhil, 1 ton hasır çeliğin fiyatı:

Ölçü:

1) Betonarme projesine göre çelik hasırın hesaplanan metre karesi aşağıdaki cetvelde gösterilen ağırlıklarla çarpılarak ton olarak hesaplanır.

2) Projede gösterilmeyen çelik ve ekler hesaba katılmaz.

3) Bağlama teli, kg/m ağırlık farkları (cetvele nazaran) mesnet demiri analizdeki zayıyat içine dâhil edildiğinden hesaba katılmaz.

ÇELİK HASIR AĞIRLIK TABLOSU

ÇUBUK ARALARINA GÖRE Kg/m² (Tek yön)

Çap	Kg/m.	50mm	75mm	100mm	150mm	200mm	250mm	300mm
4.0	0.099	1.97	1.32	0.99	0.66	0.49	0.39	0.33

Kadir AGRAP
İnşaat Mühendisi

İhale

Makamı

Birim Fiyat Tarifleri

İşin Adı: SARAYDÜZÜ ERTUĞRUL IŞIK İLKOKULU FOSEPTİK YAPIM İŞİ

Sayfa 3 / 3

İş Grubu: Ana Grup>İnşaat İmalatları

S.	Poz No	İmalatın Cinsi	Birim	Miktarı	Pursantaj (%)			
No								
5.0	0.154	3.08	2.06	1.54	1.03	0.77	0.62	0.51
5.5	0.187	3.73	2.49	1.87	1.24	0.93	0.75	0.62
6.0	0.222	4.44	2.96	2.22	1.48	1.11	0.89	0.74
6.5	0.260	5.21	3.47	2.60	1.74	1.30	1.04	0.87
7.0	0.302	6.04	4.03	3.02	2.01	1.51	1.21	1.01
7.5	0.347	6.94	4.62	3.47	2.31	1.73	1.39	1.16
8.0	0.395	7.89	5.26	3.95	2.63	1.97	1.58	1.32
8.5	0.445	8.91	5.94	4.45	2.97	2.23	1.78	1.48
9.0	0.499	9.99	6.66	4.99	3.33	2.50	2.00	1.66
9.5	0.556	11.13	7.42	5.56	3.71	2.78	2.23	1.85
10.0	0.617	12.33	8.22	6.17	4.11	3.08	2.47	2.06
10.5	0.680	13.59	9.06	6.80	4.53	3.40	2.72	2.27
11.0	0.746	14.92	9.95	7.46	4.97	3.73	2.98	2.49
11.5	0.815	16.31	10.87	8.15	5.44	4.08	3.26	2.72
12.0	0.888	17.76	11.84	8.88	5.92	4.44	3.55	2.96

10 15.160.1003 Ø 8- Ø 12 mm nervürlü beton çelik çubuğu, çubukların kesilmesi, bükülmesi ve yerine konulması
Ton

Teknik Tarifi: Nervürlü beton çelik çubuğunun detay projesine göre kesilip bükülerek hazırlanması yerine konması, bağlanması için demir, bağlama teli ve gerekli her türlü malzeme ve zayıyatı, inşaat yerindeki yükleme, yatay ve düşey taşıma, boşaltma, işçilik, yüklenici genel giderleri ve kârı dâhil, 1 ton fiyatı:

Ölçü:

1) Betonarme proje demir donatı detaylarına göre kroşeler ile birlikte demirin boyu ölçülür.

2) Çelik çubukların ağırlıkları aşağıdaki cetvelden alınır

3) Projede gösterilmeyen çelik çubuklar ve ekler hesaba katılmaz

4) Cetveldeki (m) ağırlıkları hesaba esaslıdır. Bağlama teli, çelik çubuk sıraları arasında kullanılacak çelikler ve zayıyat analizde dikkate alındığından, ayrıca ödeme yapılmaz.

Çap (Ø) Birim Ağırlığı

mm	Kg/m
8	0.395
10	0.617
12	0.888

Kadir AGRAP
İnşaat Mühendisi

FOSSEPTİK PERDE PLAĞI DONATI DETAYI

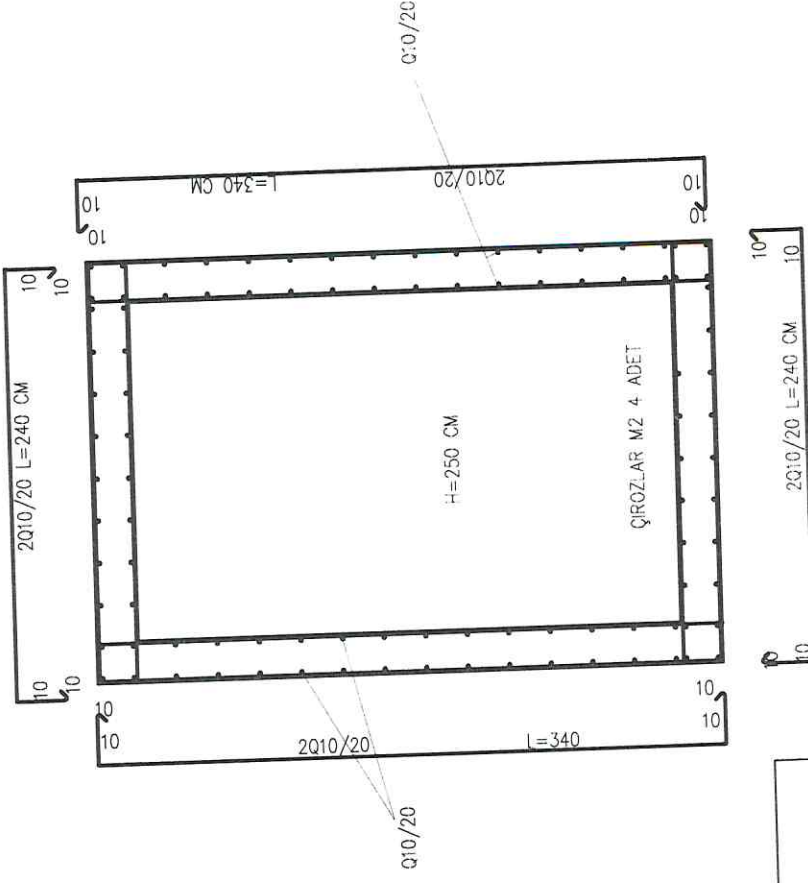

FOSSEPTİK DONATI DETAYI

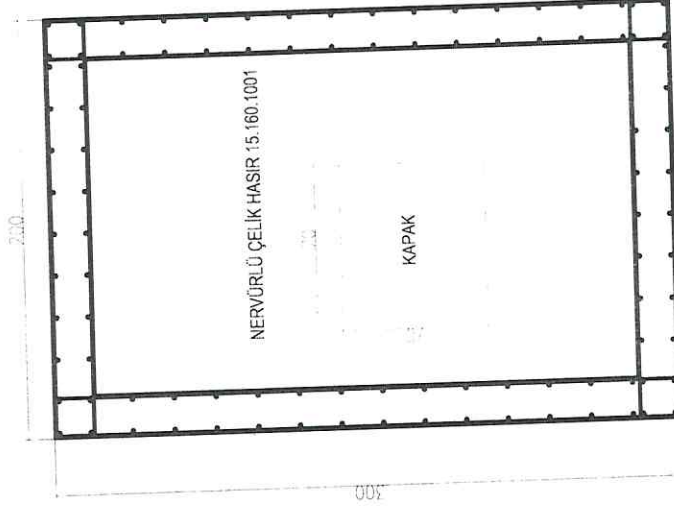

BETONARME PLAK(20 CM)(C30/37),
15.150.1003 GROBETON 10cm(C16/20)
TABİ ZEMİN

NOTLAR:
43.527.1001 MEVCUTTAKİ FOSSEPTİK YIKILACAK VE YERİNE 200X300X250 CM
43.610.1004 BOYUTLARINDA SIZDIRMALI YENİ FOSSEPTİK İMALATI YAPILCAK.
15.185.1005 FOSSEPTİK TABANINA 10 CM KALINLIĞINDA C16/20 GROBETON DÖKÜLECEK
77.100.1005 FOSSEPTİK TABANI VE DÖŞEMESİ 20 CM KALINLIĞINDA C30/37 BASINÇ
15.120.1101 DAYANIMINDA BETON DÖKÜCEK ARASINDA 15.160.1001 NERVÜRLÜ ÇELİK
15.150.1003 HASIR KULLANILACAKTIR.İMALATLAR TAMAMLANDIKTAN SONRA DOLGU VE
15.180.1003 TEMİZLEME İŞLEMLERİ YAPILCAKTIR.
15.160.1001 43.527.1001 150'LIK KORUGE BORU 7 MT VERİLMİŞTİR
15.160.1003

Kadir AĞRAP
İnşaat Mühendisi